

LOKAL P12
ZAKRES OPRACOWANIA

BIURO ARCHITEKTONICZNO-PROJEKTOWE "ARCHITEKT TOMASZ CEMPA" adres: ul. C. K. Norwida 9/10, 50-374 Wrocław tel.: +48 691 40 73 42 mail: tcarchitekt@wp.pl / tcarchbiuro@gmail.com			
TEMAT	PROJEKT ARANŻACJI POMIESZCZEŃ W LOKALU P-12 W CENTRUM HANDLOWYM MAGNOLIA PARK PRZY UL. LEGNICKIEJ 58 WE WROCŁAWIU, PRZEZNACZONEGO NA POTRZEBY CENTRUM OBSŁUGI MIESZKAŃCA URZĘDU MIEJSKIEGO WROCŁAWIA		
ADRES	ul. Legnicka 58, 54-204 Wrocław dz. nr 1/12 AM-17 obr. 0042 Popowice		
INWESTOR	Gmina Wrocław (Urząd Miejski Wrocławia) pl. Nowy Targ 1-8, 50-141 Wrocław		
GLÓWNY PROJEKTANT	mgr inż. arch. Tomasz CEMPA	279/01/DUW upr. do projektowania bez ograniczeń architektury	podpis
OPRACOWANIE	mgr inż. arch. Kinga Derlatka		podpis
	mgr inż. arch. Aleksandra Gajska		podpis
NAZWA RYS.	LOKALIZACJA LOKALU P12 W C.H. MAGNOLIA PARK		
FAZA PROJEKTU	PROJEKT ARANŻACJI WNEŹRZA		NR RYSUNKU
DATA	12.2021	SKALA	1:200
			02

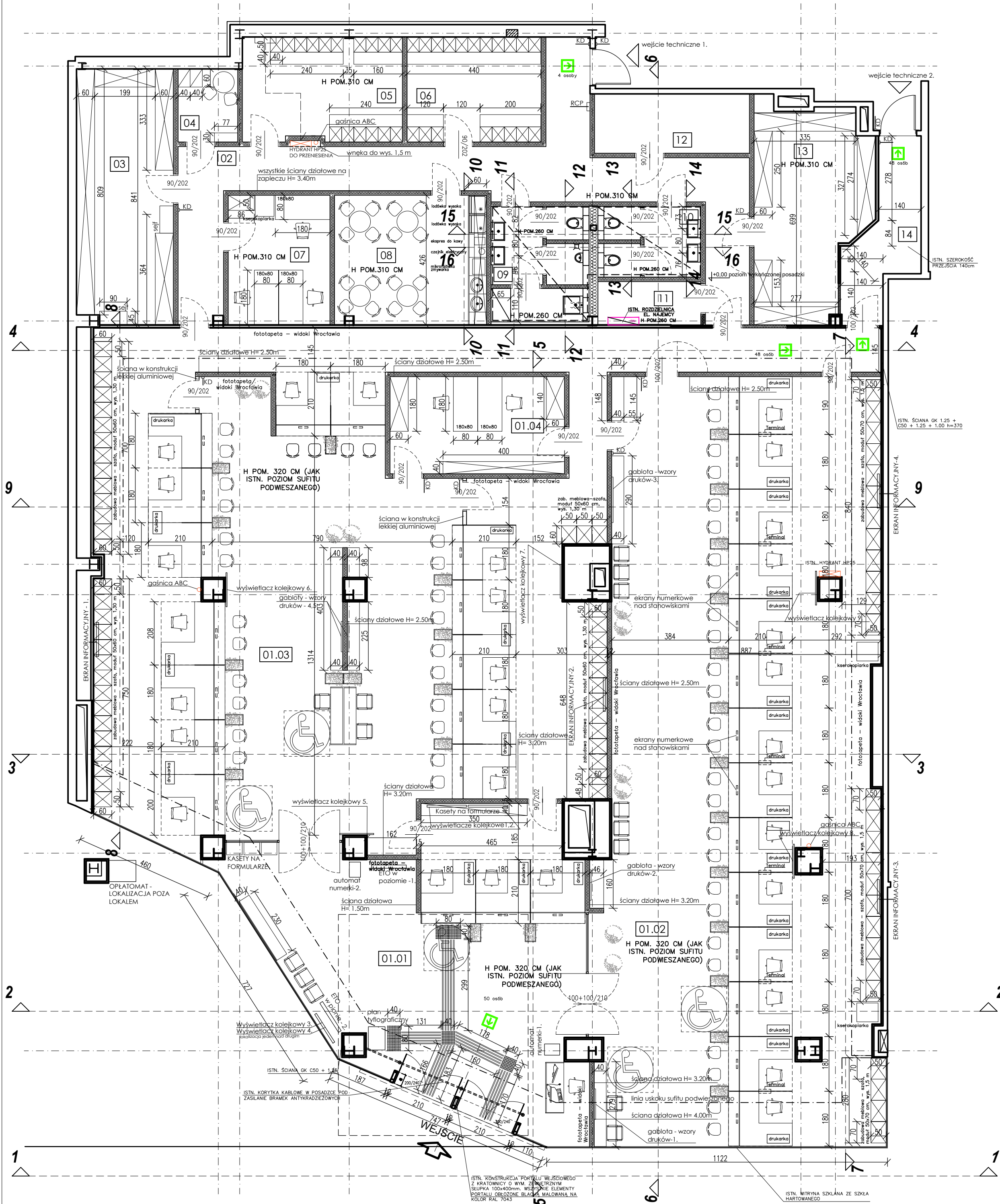

- LEGENDA :
- PROJEKTOWANE ŚCIANKI DZIAŁOWE
 - ISTN. ŚCIANKI DZIAŁOWE
 - OZNACZENIE WIDOKU
 - KIERUNEK EWAKUACJI
 - REJESTRATOR CZASU PRACY
 - KONTROLA DOSTĘPU

ILOŚĆ STANOWISK OBSŁUGI:
SALA 1.01: 3
SALA 1.02: 14
SALA 1.03: 14

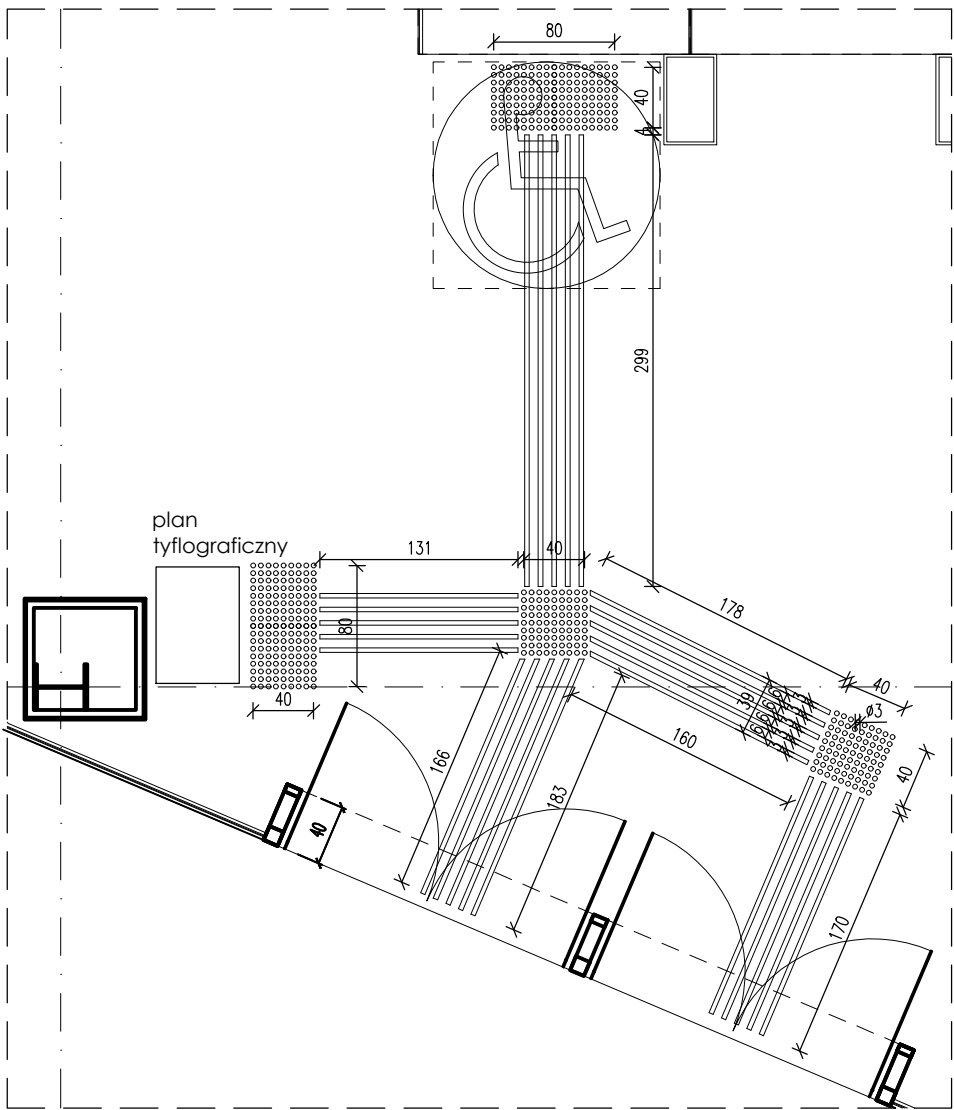

RZUT LINII PROWADZĄCYCH I PÓŁ UWAGI, skala 1:50

UWAGA:
PROJEKTOWANE OŚWIETLENIE SZTUCZNE O WIDMIE ŚWIATŁA ZBLIŻONE DO WIDMA ŚWIATŁA DZIENNEGO I NATĘŻENIU ZGODNYM Z POLSKĄ NORMĄ, ZAPEWNIAJĄCE WŁAŚCIWE WARUNKI UŻYTKOWANIA POWIERZCHNI LOKALU

ZESTAWIENIE POMIESZCZEŃ

Lp.	NAZWA POMIESZCZENIA	POW. [m ²]
01.	SALA OBSŁUGI MIESZKAŃCA PODZIELONA NA STREFY:	608,1
01.01	CZ.1	90,77
01.02	CZ.2	228,42
01.03	CZ.3	270,26
01.04	POM. KOORDYNATORA	18,65
02.	KOMUNIKACJA - ZAPLECZE	46,04
03.	POM. MAGAZYNOWE (DOWODYOS., DRUKI)	26,87
04.	POM. POMOCNICZE	4,86
05.	SZATNIA PRACOWNIKÓW	18,27
6.	SZATNIA PRACOWNIKÓW	15,51
7.	POM. BIUROWE - STANOWISKA ZAPLECZOWE	14,52
8.	POM. SOCJALNE	21,73
9.	TOAleta MĘSKA+POM. PORZĄDKOWE	12,31
10.	TOAleta DAMSKA	7,93
11.	POM. TECHNICZNE	5,05
12.	SERWEROWNIA	10,15
13.	POM. NA TABLICE I DRUKI	24,65
14.	KORYTARZ	9,92
SUMA:		825,91

BIURO ARCHITEKTONICZNO-PROJEKTOWE "ARCHITEKT TOMASZ CEMPA" adres: ul. C. K. Norwida 9/10, 50-374 Wrocław tel.: +48 691 40 73 42 mail: tcarchitekt@wp.pl / tcarchbiuro@gmail.com			
TEMAT	PROJEKT ARANŻACJI POMIESZCZEŃ W LOKALU P-12 W CENTRUM HANDLOWYM MAGNOLIA PARK PRZY UL. LEGNICKIEJ 58 WE WROCŁAWIU, PRZEZNACZONEGO NA POTRZEBY CENTRUM OBSŁUGI MIESZKAŃCA URZĘDU MIEJSKIEGO WROCŁAWIA		
ADRES	ul. Legnicka 58, 54-204 Wrocław dz. nr 1/12 AM-17 obr. 0042 Popowice		
INWESTOR	Gmina Wrocław (Urząd Miejski Wrocławia) pl. Nowy Targ 1-8, 50-141 Wrocław		
GŁÓWNY PROJEKTANT	mgr inż. arch. Tomasz CEMPA	279/01/DUW upr. do projektowania bez ograniczeń architektury	podpis
OPRACOWANIE	mgr inż. arch. Kinga Derlatka		podpis
	mgr inż. arch. Aleksandra Gajka		podpis
NAZWA RYS.	RZUT LOKALU P12 - PLAN PODSTAWOWY		
FAZA PROJEKTU	PROJEKT ARANŻACJI WNEŹRZA		NR RYSUNKU
DATA	12.2021	SKALA	1:100

03

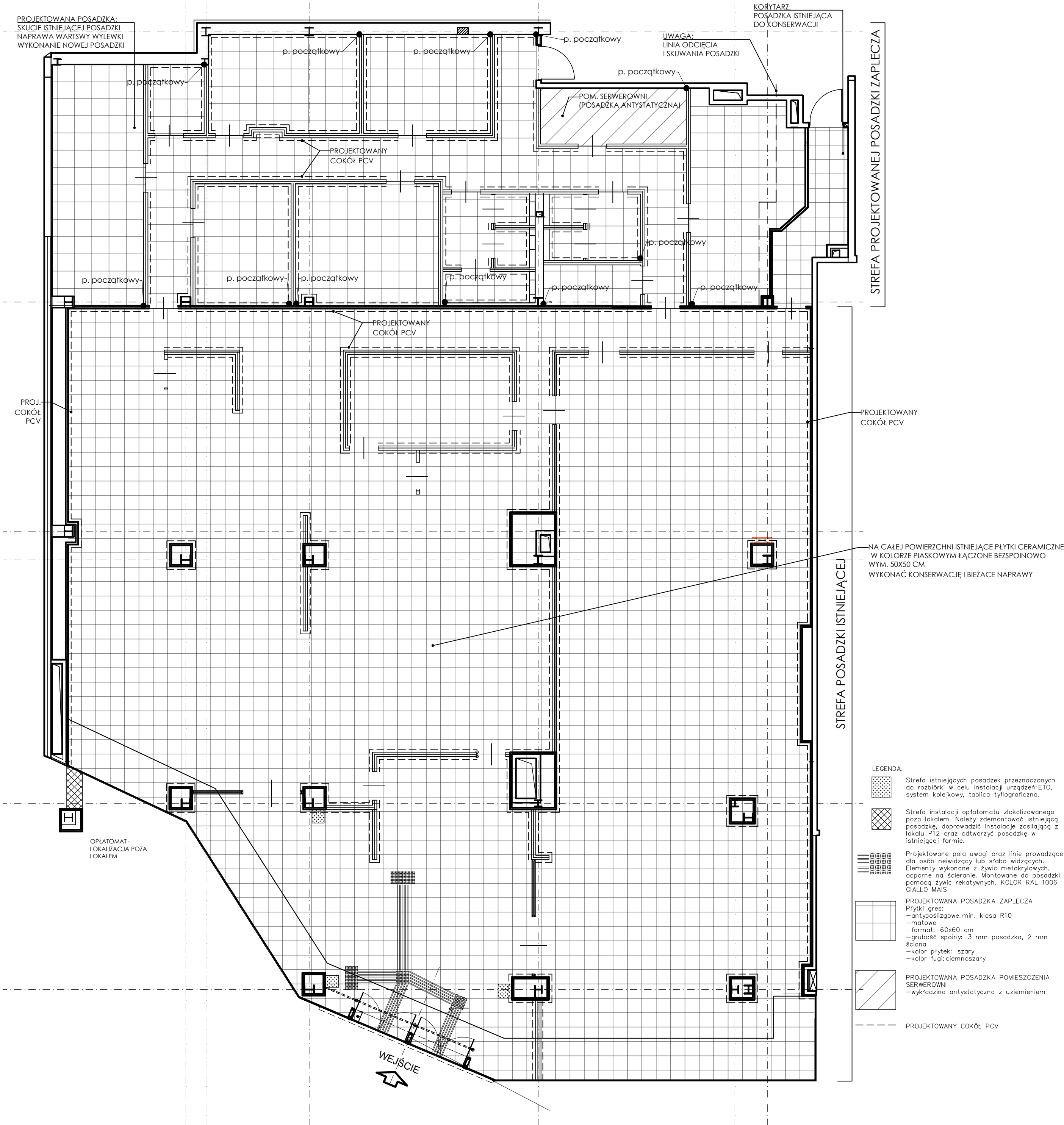

PROJEKTOWANY COKÓŁ
Listwa PCV z systemowym mocowaniem,
kolor aluminiowy, gr. 6-10 mm, wys. 10 cm

POSADZKA
istniejąca płytka gresowa

Projektowany cokół

BIURO ARCHITEKTONICZNO-PROJEKTOWE "ARCHITEKT TOMASZ CEMPA" adres: ul. C. K. Norwida 9/10, 50-374 Wrocław tel.: +48 691 40 73 42 mail: tcarchitekt@wp.pl / tcarchbiuro@gmail.com			
TEMAT	PROJEKT ARANŻACJI POMIESZCZEŃ W LOKALU P-12 W CENTRUM HANDLOWYM MAGNOLIA PARK PRZY UL. LEGNICKIEJ 58 WE WROCŁAWIU, PRZEZNACZONEGO NA POTRZEBY CENTRUM OBSŁUGI MIESZKAŃCA URZĘDU MIEJSKIEGO WROCŁAWIA		
ADRES	ul. Legnicka 58, 54-204 Wrocław dz. nr 1/12 AM-17 obr. 0042 Popowice		
INWESTOR	Gmina Wrocław (Urząd Miejski Wrocławia) pl. Nowy Targ 1-8, 50-141 Wrocław		
GŁÓWNY PROJEKTANT	mgr inż. arch. Tomasz CEMPA	279/01/DUW upr. do projektowania bez ograniczeń architektury	podpis
OPRACOWANIE	mgr inż. arch. Kinga Derlatka		podpis
	mgr inż. arch. Aleksandra Gajska		podpis
NAZWA RYS.	RZUT POSADZEK		
FAZA PROJEKTU	PROJEKT ARANŻACJI WNEŹRZA		NR RYSUNKU
DATA	12.2021	SKALA	1:100 1:10

04

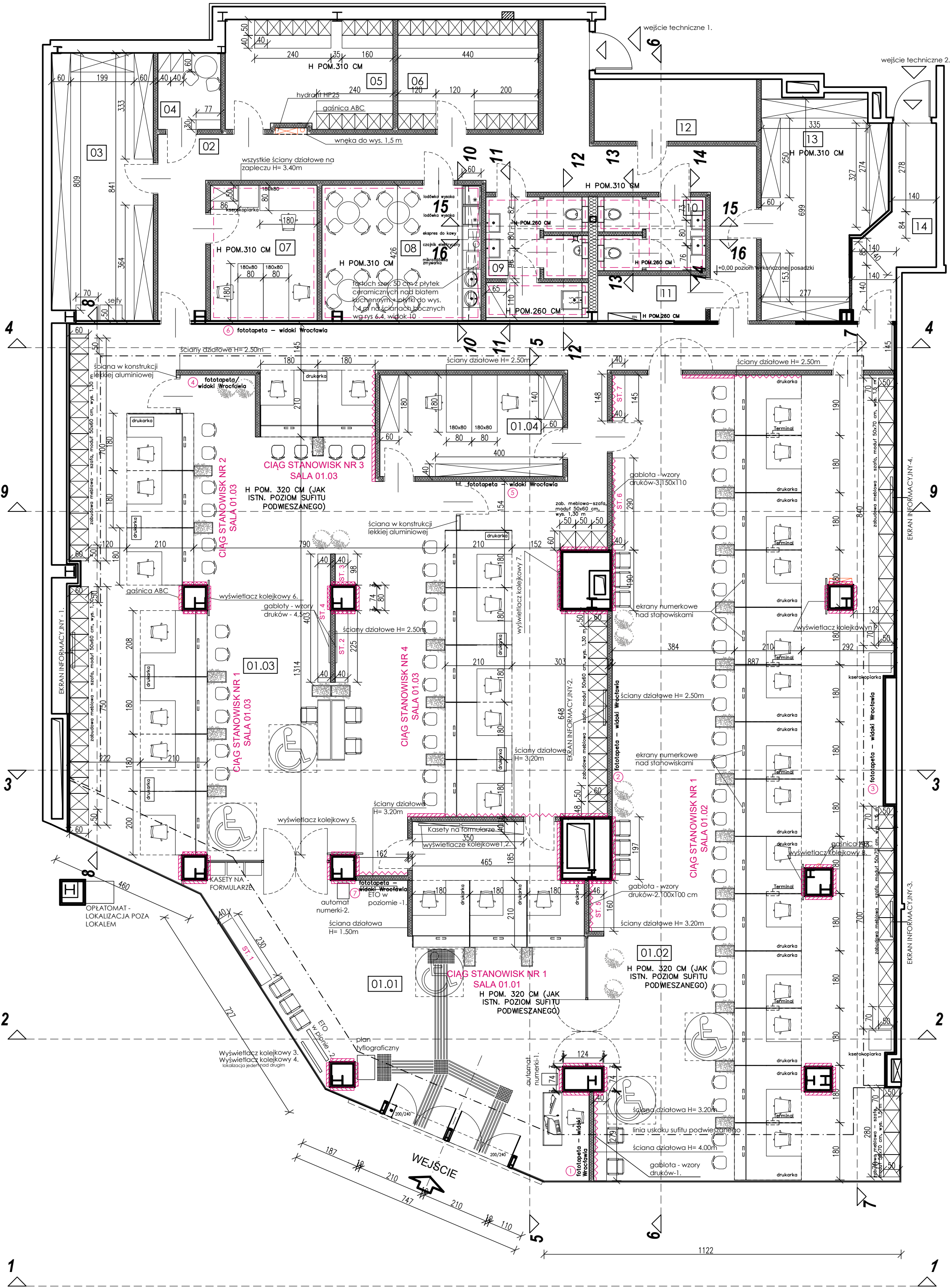

LEGENDA :

- PROJEKTOWANE ŚCIANKI DZIAŁOWE
- ISTN. ŚCIANY DZIAŁOWE
- POKRYCIE ŚCIAN PŁYTKAMI CERAMICZNYMI DO WYS. 2,4m
- pas 50 cm ochronnej okładziny ściennej z PCV RAL 7030
- LAMELE DREWNIANE ŚCIENNE, 3x4 cm, kolor dąb sonoma, na całej wysokości
- LAMELE DREWNIANE ŚCIENNE, 3x4 cm, kolor dąb sonoma montaż nad blatem (przy stanowiskach wypełnienia druków od wysokości 1,3 m nad posadzką, przy stanowiskach obsługi na wys. 1,0 m nad posadzką)
- TYNK ZWYKŁY ZA LAMELAMI ŚCIENNYMI W KOLORZE RAL 7030
- TYNK GRUBOZIARNISTY BETON DEKORACYJNY, KOLOR POPIELATY, NCS 1000-N

- FOTOTAPETA-WYSPA PIASEK Z LOTU PTAKA-KOLOR CZARNO-BIAŁY - WYM.196X320 CM
- FOTOTAPETA-OSTROW TUMSKI/MOST POKOJU PANORAMA- KOLOR CZARNO-BIAŁY - WYM.337X250 CM
- FOTOTAPETA-RYNEK PIERZĘJA- KOLOR CZARNO-BIAŁY - WYM.236X250 CM
- FOTOTAPETA-RYNEK- KOLOR CZARNO-BIAŁY - WYM.408X320 CM
- FOTOTAPETA-OSTROW TUMSKI PANORAMA- KOLOR CZARNO-BIAŁY - WYM.648X250 CM
- FOTOTAPETA-HALA STULECIA- KOLOR CZARNO-BIAŁY - WYM.278X420 CM
- ST. 1-7 NUMERACJA STANOWISK DO WYPEŁNIANIA DRUKÓW

BIURO ARCHITEKTONICZNO-PROJEKTOWE "ARCHITEKT TOMASZ CEMPA"

adres: ul. C. K. Norwida 9/10, 50-374 Wrocław
tel.: +48 691 40 73 42
mail: tcarchitekt@wp.pl / tcarchbiuro@gmail.com

TEMAT	PROJEKT ARANŻACJI POMIESZCZEŃ W LOKALU P-12 W CENTRUM HANDLOWYM MAGNOLIA PARK PRZY UL. LEGNICKIEJ 58 WE WROCŁAWIU, PRZEZNACZONEGO NA POTRZEBY CENTRUM OBSŁUGI MIESZKAŃCA URZĘDU MIEJSKIEGO WROCŁAWIA		
ADRES	ul. Legnicka 58, 54-204 Wrocław dz. nr 1/12 AM-17 obr. 0042 Popowice		
INWESTOR	Gmina Wrocław (Urząd Miejski Wrocławia) pl. Nowy Targ 1-8, 50-141 Wrocław		
GŁÓWNY PROJEKTANT	mgr inż. arch. TOMASZ CEMPA	279/01/DUW upr. do projektowania bez ograniczeń architektury	podpis
OPRACOWANIE	mgr inż. arch. Kinga Derlatka		podpis
	mgr inż. arch. Aleksandra Gajska		podpis
NAZWA RYS.	RZUT ARANŻACJI ŚCIAN		
FAZA PROJEKTU	PROJEKT ARANŻACJI WNEŹRZA		NR RYSUNKU
DATA	12.2021	SKALA	1:100

05

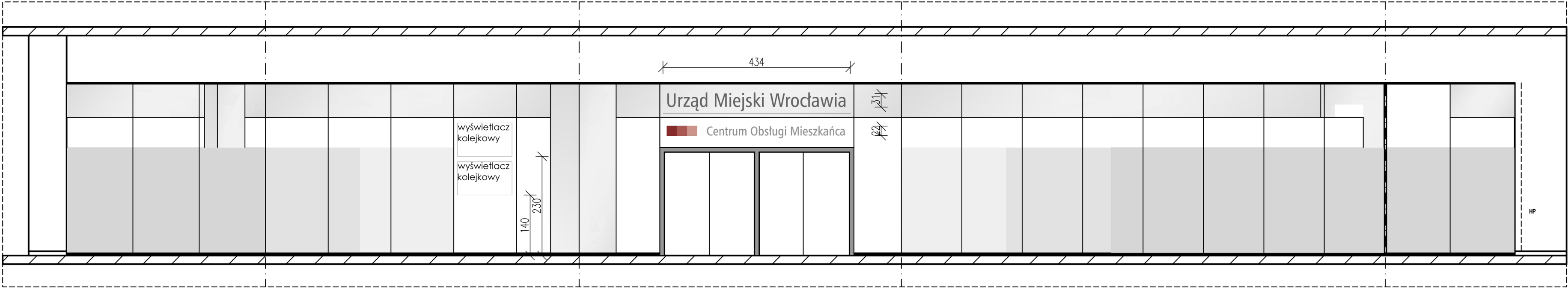

widok 1

434

Urząd Miejski Wrocławia

Centrum Obsługi Mieszkańca

31
22

TRÓJWYMIAROWE LITERY Z BIAŁEGO AKRYLU PODŚWIELONE OD WEWNĄTRZ ŚWIATŁEM O TEMP. 3500 K.
BOKI I TYŁ LITER Z ALUMINIUM W KOLORZE RAL 7043 MOCOWANE BEZPOŚREDNIO DO SZYBY.
OD WEWNĘTRZNEJ STRONY WITRYNY LITERY WYKLEJONE NA SZYBIE MASKUJĄCE MOCOWANIE
TAK ABY NIE BYŁO WIDOCZNE OD WEWNĄTRZ. ZASILANIE Z TRANSPARENTNEGO, NIEWIDOCZNEGO KABLA POMIĘDZY LITERAMI

DETAL SZYLDU INFORMACYJNEGO, skala 1:50

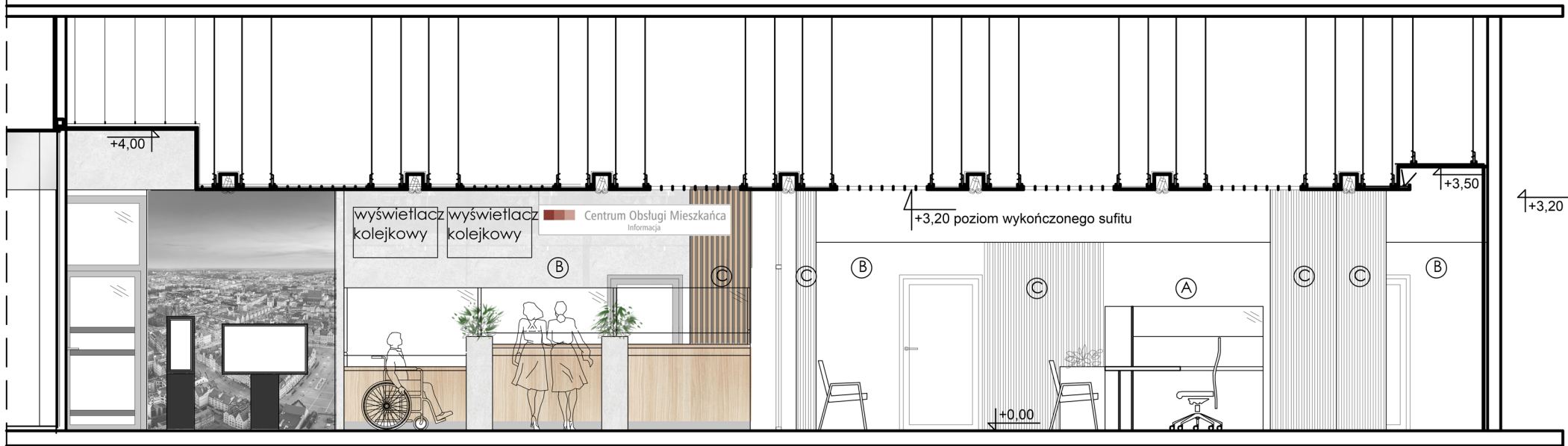

automat numerki
ETO
7 fototapeta – widoki Wrocławia

widok 2
(fragment w kolorze)

- LEGENDA:
- A TYNK GRUBOZIARNISTY BETON DEKORACYJNY, KOLOR POPIELATY, NCS 1000-N
 - B TYNK ZWYKŁY, RAL 9002
 - C LAMELE DREWNIANE ŚCIENNE 3x4 cm, KOLOR DĄB SONOMA, NA TYNKU ZWYKŁYM RAL 7030

BIURO ARCHITEKTONICZNO-PROJEKTOWE "ARCHITEKT TOMASZ CEMPA" adres: ul. C. K. Norwida 9/10, 50-374 Wrocław tel.: +48 691 40 73 42 mail: tcarchitekt@wp.pl / tcarchbiuro@gmail.com			
TEMAT	PROJEKT ARANŻACJI POMIESZCZEŃ W LOKALU P-12 W CENTRUM HANDLOWYM MAGNOLIA PARK PRZY UL. LEGNICKIEJ 58 WE WROCŁAWIU, PRZEZNACZONEGO NA POTRZEBY CENTRUM OBSŁUGI MIESZKAŃCA URZĘDU MIEJSKIEGO WROCŁAWIA		
ADRES	ul. Legnicka 58, 54-204 Wrocław dz. nr 1/12 AM-17 obr. 0042 Popowice		
INWESTOR	Gmina Wrocław (Urząd Miejski Wrocławia) pl. Nowy Targ 1-8, 50-141 Wrocław		
GLÓWNY PROJEKTANT	mgr inż. arch. Tomasz CEMPA	279/01/DUW upr. do projektowania bez ograniczeń architektury	podpis
OPRACOWANIE	mgr inż. arch. Kinga Derlatka		podpis
	mgr inż. arch. Aleksandra Gajska		podpis
NAZWA RYS.	ROZWIINIĘCIA ŚCIAN		
FAZA PROJEKTU	PROJEKT ARANŻACJI WNEŹRZA		NR RYSUNKU 06.1
DATA	12.2021	SKALA	1:50, 1:75